

### 申請者本人確認書類 貼り付け台紙

申請される方は、貼り付け済みの本台紙のコピーをとり、お手元に大切に保管して下さい。

○申請者本人確認書類 貼り付け欄 ※用紙サイズが A4 でない場合は本台紙をご利用ください。

助成金交付申請書の申請者情報(氏名及び住所)を証明するものです。

下記の書類のうち、いずれか一つのコピーをご提出ください。

- ① 運転免許証
- ② 健康保険証(後期高齢者医療被保険者証) ※該当箇所をマスキングすること
- ③ 住民基本台帳カード
- ④ 日本国パスポート(住所の記載がない場合は受付不可)
- ⑤ 外国人登録証明書、在留カード、又は特別永住者証明書
- ⑥ 身体障害者手帳
- ⑦ 療育手帳
- ⑧ 精神障害者保健福祉手帳
- ⑨ 運転経歴証明書
- ⑩ マイナンバー個人番号カード (裏面は不要)

- ※ 公社で申請を受付けた時点で有効期限内であること
- ※ 記載内容がはっきりと確認できるもの
- ※ 現住所・氏名の記載があること(氏名と住所が記載されたページが分かれている場合は、両方のページの写しが必要です。)
- ※ マイナンバー個人番号カードは裏面の個人番号は不要
- ※ 日本で発行されたものであること。
- ※ 健康保険証の保険者番号、記号・番号、二次元バーコードはマスキングすること。  
(付箋等で隠すか、写しを黒塗り)

セロハンテープで貼り付けて下さい。

マスキングの例

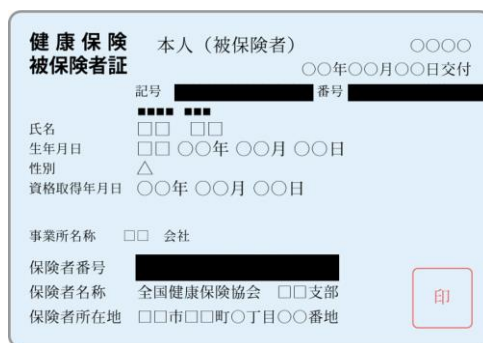

## 対象機器等 領収書(コピー)貼り付け台紙

申請される方は、貼り付け済みの本台紙のコピーをとり、お手元に大切に保管して下さい。

## ○対象機器等 領収書 (コピー) 貼り付け欄

- ※ 用紙サイズが A4 でない場合は本台紙をご利用ください。
- 当該機器等の購買を証明するため、「領収書」を提出してください。
- ※ クレジットカード・ローン払いによる場合についても、販売店が発行した領収書など対象機器等の購買を証明する書類を作成してください。(本手引き 44 ページ参照)

No. _____	
<b>領 収 書</b> ①	
OO △△ 様	
金額	② ￥ * , * * * , * * *
上記の金額正に領収いたしました。	
③ 但し、蓄電池システムの機器費 1,200,000円 (税抜) を含む	
④ ・設置場所住所 東京都〇〇区〇〇1-2-3	⑦ 製造番号 0000-ABC000
⑤ ・〇〇メーカー製	⑥ ABC-001-A
⑧ 	⑨ 領収日 令和〇年 △月〇日
	⑩ 〇×〇×株式会社 東京営業所
	⑪ 代表取締役 営業所長 蓄電 光

セロハンテープで貼り付けて下さい。

以下の内容がはっきり確認できるものをご提出ください。

- ① 宛名 (助成申請者名であること)
- ② 領収金額
- ③ 助成対象経費
- ④ 設置場所住所
- ⑤ 対象機器メーカー名
- ⑥ 対象機器パッケージ型番
- ⑦ 製造番号
- ⑧ 収入印紙及び割印 (消印) が確認できるもの
- ⑨ 領収日
- ⑩ 発行者 (販売事業者) 名
- ⑪ 発行者 (販売事業者) 捺印

※ 但し書きに③~⑦の記載がない場合、以下のいずれかを併せて提出してください。

- ・ 販売事業者が作成した「対象機器等に関する領収書内訳について」(本手引き 42 ページ参照)
- ・ 工事請負契約書等の契約書類 (及び付属書類) で③~⑦の内容が確認できるものの写し

※ クレジットカード・ローン等の理由で収入印紙 (⑧) がなく、且つ、クレジット支払いである事が明確でない場合 (但書の記載が「立替払い」となっている等) は、併せてクレジットの契約書等の写しが必要です。

※この用紙の大きさは、日本産業規格 A4 とし、縦位置とする。

## 対象機器等 保証書(コピー)貼り付け台紙

申請される方は、貼り付け済みの本台紙のコピーをとり、お手元に大切に保管して下さい。

### ○対象機器等 保証書 (コピー) 貼り付け欄

※用紙サイズが A4 でない場合は本台紙をご利用ください。

- 購入時又は設置時に受領した保証書の内容を確認の上、コピーを貼り付けてください。
  - 対象機器メーカー名、対象機器型番又はパッケージ型番、製造番号がはっきりわかるようにコピーして、貼り付けてください。
- ※使用者控え (お客様控え等) のコピーであること

[SII申請用]

太陽光発電連系型リチウムイオン蓄電システム  
補助金申請添付用 出荷証明書兼保証書

No.HLC-008308

システム名	リチウムイオン蓄電システム	
型式	ABC-001-A	
製造番号	0000-ABC000	
保証期間	引渡し日より1年間	
お引渡し年月日	年 月 日	
お客様	フリガナ	
	お名前	東京 太郎
	ご住所	東京都〇〇区〇〇1-2-3
	電話番号	
販売店	会社名	〇×〇×株式会社 東京営業所
	住所	東京都〇〇区●●3-2-1 03-0000-0000
	電話番号	

本書は上記欄について、一般社団法人環境共創イニシアチブが執行するリチウムイオン蓄電補助金の補助金申請を目的に発行するものです。正誤の保証書が発行されるまでの間、本書記載内容にもとづき無償修理をお約束するものです。尚、正誤の保証書が発行された後は、本保証書は無効となります。上記記載保証期間中に故障が生じた場合は、本書をご提示の上、上記販売会社に修理をご依頼ください。(裏面を必ずご覧ください)

※お客様個人の情報につきましては、関連事業に関するアフターサービス、新商品・サービスに関する情報のお知らせのために利用いたします。

セロハンテープで貼り付けて下さい。

※保証書の提出が困難である場合は設置した機器の販売元業者が作成した『設置した機器等が新品かつ未使用品であることの証明』を提出すること。(本手引き 46 ページ参照)

#### 【貼り付け方法】

貼り付け欄より添付書類が大きい場合は  
右端を折り曲げて、貼り付けてください。

縦長の添付書類は横向きにして  
貼り付けてください。

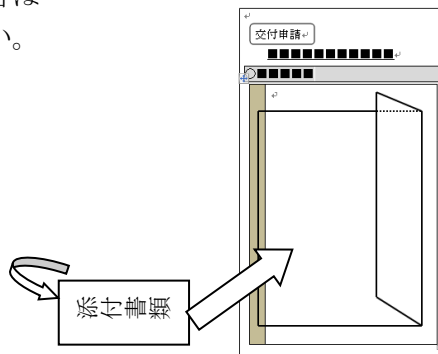

※この用紙の大きさは、日本産業規格 A4 とし、縦位置とする。

## **対象機器等を設置する建物、及び対象機器等から 供給される電力を使用する住宅の全景写真**

申請される方は、貼り付け済みの本台紙のコピーをとり、お手元に大切に保管して下さい。

### ○対象機器等 設置写真貼り付け欄

※ 書類の用紙サイズが A4 でない場合は本台紙をご利用ください。

- 対象機器等を設置する建物と、対象機器等が供給する電力を使用する住宅が異なる場合は、それぞれの全景写真を提出してください。
- 全景写真では対象機器が写ってなくても構いません。
- 1階部分から全体が写るように撮影してください。
- 玄関正面側から建物全体を撮影した写真をご用意ください。
- 建物の立地や建築構造上、1枚に収まりきらない場合には、複数に分かれても構いません。
- 建物の全景がはっきりと分からない(日没後撮影等)場合、再度撮影を依頼する可能性があります。
- その他添付する写真について、以下の点に留意してください。

- ※ 写真は、現像又はプリントアウトし、はがれないように貼り付けてください。
- ※ カラー印刷又は、カラープリント写真
- ※ 写真の大きさは、サービス判(Lサイズ 127×89mm)以上
- ※ 1枚に収まらない場合は本台紙を複写して、全ての写真を添付してください。

セロハンテープで貼り付けて下さい。



必ず、玄関正面側から  
撮影したものとしてください。

見本

※この用紙の大きさは、日本産業規格 A4 とし、縦位置とする。

**対象機器等の設置状態を示す写真**

申請される方は、貼り付け済みの本台紙のコピーをとり、お手元に大切に保管して下さい。

## ○対象機器等 設置写真貼り付け欄

※ 書類の用紙サイズが A4 でない場合は本台紙をご利用ください。

- 設置完了後の写真を提出してください。
- 対象機器等の上から日よけ等の目的でカバーを設置する場合は、カバー設置前、もしくはカバーを開けた状態で、中の対象機器がはっきり確認できるよう撮影してください。
- 太陽光発電システムについては設置前・後の写真を添付してください。
- 写真の縦横比を変更しないでください。
- その他、添付する写真について、以下の点に留意してください。

※ 写真は、現像又はプリントアウトし、はがれないように貼り付けてください。

※ カラー印刷又は、カラープリント写真

※ 写真の大きさは、サービス判 (Lサイズ 127×89mm) 以上

※ 1枚に収まらない場合は本台紙を複写して、全ての写真を添付してください。

※ 対象機器等を設置した部屋や屋外の場所が分かるような写真としてください。

セロハンテープで貼り付けて下さい。

見本



**対象機器等 銘板写真貼り付け台紙**

申請される方は、貼り付け済みの本台紙のコピーをとり、お手元に大切に保管して下さい。

**○対象機器等 銘板写真貼り付け欄**

※書類の用紙サイズが A4 でない場合は本台紙をご利用ください。

● 設置した後の対象機器等の銘板を撮影し、提出してください。

※ 写真は、現像また又はプリントアウトし、はがれないように貼り付けてください。

※ カラー印刷また又は、カラープリント写真

※ 写真の大きさは、サービス判 (Lサイズ 127×89mm) 以上

※ 対象機器型番等がはっきりと見える写真。

<対象機器等の銘板写真> . . . 設置台数分必要です

■ 蓄電池の場合 (蓄電池ユニットのみ)

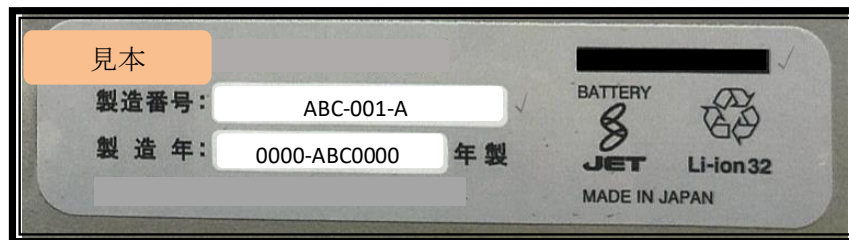

セロハンテープで貼り付けて下さい。

※この用紙の大きさは、日本産業規格 A4 とし、縦位置とする。

**口座情報(コピー)貼り付け台紙**

申請される方は、貼り付け済みの本台紙のコピーをとり、お手元に大切に保管して下さい。

**○口座情報 (コピー) 貼り付け欄**

振込口座情報の記載されたもののコピーを提出してください。

※ 書類の用紙サイズが A4 でない場合は本台紙をご利用ください。

以下の項目が記載されているものの写しを貼り付けてください。

- ① 記入機関名 (コード)
- ② 支店名 (コード)
- ③ 預金種類
- ④ 口座番号
- ⑤ 口座名義・カタカナ ※助成金申請者と同一の口座名義であること

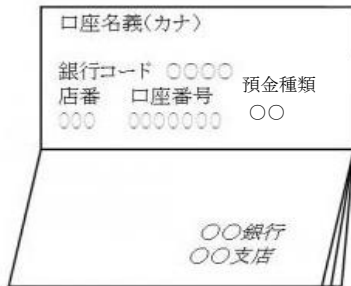
**●通帳の振込口座情報が記載されているページの見開きコピー****●キャッシュカードのコピー**

〇〇銀行キャッシュカード

000-1-0000000

トキョウ タウ

・①～⑤がすべて記載されているか確認すること

※預金種類の無いキャッシュカードの場合は預金種類の確認できる資料も添付してください。

**●インターネットバンキングの該当ページ**

①～⑤がすべて記載されているページをご提出ください。

ロハンテープで貼り付けてください。

※この用紙の大きさは、日本産業規格 A4 とし、縦位置とする。