

## 申請者本人確認書類 貼り付け台紙

申請される方は、貼り付け済みの本台紙のコピーをとり、お手元に大切に保管して下さい。

### ○申請者本人確認書類 貼り付け欄

※用紙サイズが A4 でない場合は本台紙をご利用ください。

助成金交付申請書（兼設置完了報告書）の申請者情報（氏名及び住所）を証明するものです。

下記の書類のうち、いずれか一つの写しをご提出ください。

- ①運転免許証（運転経歴証明書）
- ②健康保険証（後期高齢者医療被保険者証）
- ③住民基本台帳カード
- ④パスポート ※住所の記載がない場合は受付不可
- ⑤外国人登録証明書、在留カード又は特別永住者証明書
- ⑥身体障害者手帳
- ⑦療育手帳
- ⑧精神障害者保健福祉手帳
- ⑨マイナンバー個人番号カード ※裏面は不要

※日本で発行されているもの

※有効期限内であること

※記載内容がはっきりと確認できるもの

※現住所・氏名の記載であること

※氏名と住所が記載されている面（ページ）が分かれている場合は、両方の面（ページ）の写しが必要

※区市町村の合併等で住所変更が住んでいない場合は、併せて区市町村発行「住居番号通知書」（市区町村により名称、フォーマットが異なる）の提出してください。

※マイナンバー個人番号カードの裏面は不要

※健康保険証の保険者番号、記号・番号、二次元バーコードはマスキングすること（付箋等で隠すまたは黒塗り）

セロハンテープで貼り付けて下さい。

※この用紙の大きさは、日本産業規格 A4 とし、縦位置とする。

## 対象機器 領収書(写し)貼り付け台紙

申請される方は、貼り付け済みの本台紙のコピーをとり、お手元に大切に保管して下さい。

### ○対象機器 領収書(写し) 貼り付け欄

※用紙サイズが A4 でない場合は本台紙をご利用ください。

● 当該機器の購買を証明するため、「領収書」を提出してください。

※ クレジットカード・ローン払いによる場合についても、販売店が発行した領収書など対象機器の購買を証明する書類を作成してください。(本手引き 44 ページ参照)

<b>領 収 書</b>		№ _____
① ○○ △△ 様		
金額	② ￥＊, ＊＊＊, ＊＊＊	「機器費」(機器費一式でも可)と記載して下さい。
上記の金額正に領収いたしました。		
③ 但し、燃料電池(エネファーム)下記の機器費一式 1,300,000円(税抜)を含む		
④ 設置場所住所	東京都○○区○○1-2-3	
⑤ ○○メーカー製		
⑥ 燃料電池ユニット	AB-0123ABC-A	⑦ 製造番号○○○年○月-××××××
	NBC1234A	⑦ 製造番号○○○年○月-××××××
⑧ 	割 印	⑨ 領収日 ○年△月□日
		⑩ ○×○×株式会社
		代表取締役 水素 太郎
		⑪ 発行 印

セロハンテープで貼り付けて下さい。

以下の内容がはっきり確認できる**写し**をご提出ください。

- ① 宛名(助成申請者名であること)
- ② 領収金額
- ③ 助成対象経費(税抜)
- ④ 設置場所住所
- ⑤ 対象機器メーカー名
- ⑥ 対象機器型番(品番)
- ⑦ 製造番号
- ⑧ 収入印紙及び割印(消印)が確認できるもの
- ⑨ 領収日
- ⑩ 発行者(販売事業者)名
- ⑪ 発行者(販売事業者)捺印

※ 但し書きに③~⑦の記載がない場合、以下のいずれかを併せて提出してください。

- ・ 販売事業者が作成した「対象機器に関する領収書内訳について」(本手引き 47 ページ参照)
- ・ 工事請負契約書等の契約書類(及び付属書類)で③~⑦の内容が確認できるものの写し

※ クレジットカード・ローン等の理由で収入印紙(⑧)がなく、且つ、クレジット支払いである事が明確でない場合(但し書きの記載が「立替払い」となっている等)は、併せてクレジットの契約書等の写しが必要です。また、債務が完了されるまで当該機器の所有権がクレジット会社に留保される契約の場合、当該記載のあるクレジット契約書等の写しが必要です。

※ 電子領収書で収入印紙がない場合は、電子領収書であることを明記する必要があります。

※この用紙の大きさは、日本産業規格 A4 とし、縦位置とする。

## 対象機器 保証書(写し)貼り付け台紙

申請される方は、貼り付け済みの本台紙のコピーをとり、お手元に大切に保管して下さい。

### ○対象機器 保証書(写し) 貼り付け欄

※用紙サイズが A4 でない場合は本台紙をご利用ください。

- 購入時又は設置時に受領した保証書の内容を確認の上、写しを貼り付けてください。
- 対象機器メーカー名、対象機器型番、製造番号がはっきりわかるようにコピーして、貼り付けてください。
- 複数台をまとめて購入する場合は、各助成対象機器の型番、製造番号等がわかるものとしてください。

※使用者控え(お客様控え等)の写しであること

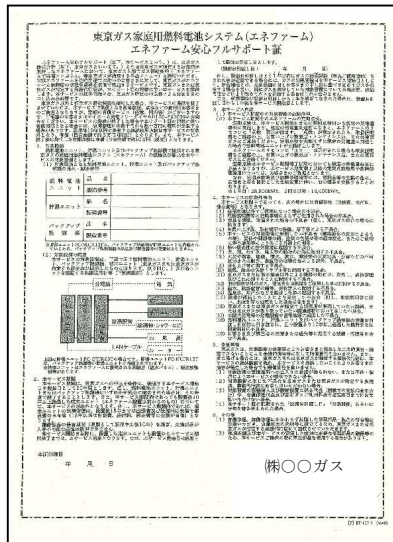

セロハンテープで貼り付けて下さい。

※保証書の提出が困難である場合は設置した機器の販売元業者が作成した『設置した機器が新品かつ未使用品であることの証明』を提出すること。(本手引き 49 ページ参照)

#### 【貼り付け方法】

貼り付け欄より添付書類が大きい場合は  
右端を折り曲げて、貼り付けてください。

縦長の添付書類は横向きにして  
貼り付けてください。

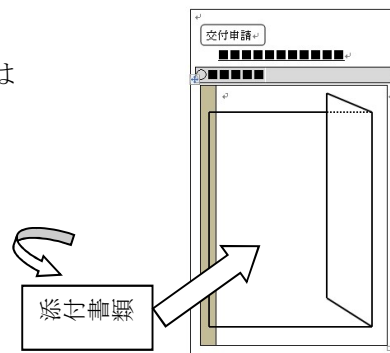

※この用紙の大きさは、日本産業規格 A4 とし、縦位置とする。

## 対象機器を設置する建物及び対象機器から 供給される電力を使用する住宅の全景写真

申請される方は、貼り付け済みの本台紙のコピーをとり、お手元に大切に保管して下さい。

### ○対象機器 設置写真貼り付け欄

※用紙サイズが A4 でない場合は本台紙をご利用ください。

- 対象機器を設置する建物と、対象機器が供給する電力等を使用する住宅が異なる場合は、それぞれの全景写真を提出してください。
- 全景写真では対象機器が写ってなくても構いません。
- 1階部分から全体が写るように撮影してください。
- 玄関正面側から建物全体を撮影した写真をご用意ください。
- 建物の立地や建築構造上、1枚に収まりきらない場合には、複数に分かれても構いません。
- 建物の全景がはっきりと分からない（日没後撮影等）場合、再度撮影を依頼する可能性があります。
- その他添付する写真について、以下の点に留意してください。

※ 写真は、現像又はプリントアウトし、はがれないように貼り付けてください。

※ カラー印刷又は、カラープリント写真

※ 写真の大きさは、サービス判（Lサイズ 127×89mm）以上

※ 1枚に収まらない場合は本台紙を複写して、全ての写真を添付してください。

セロハンテープで貼り付けて下さい。

見 本

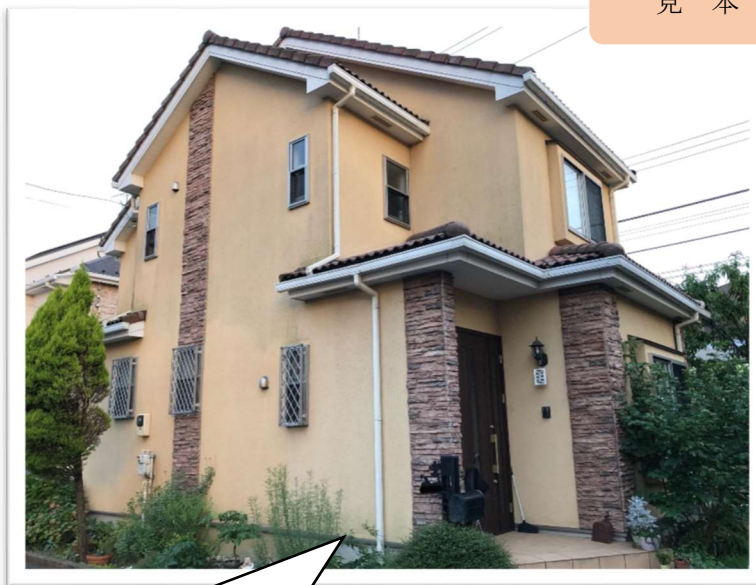

玄関正面側から撮影したものとしてください。

※この用紙の大きさは、日本産業規格 A4 とし、縦位置とする。

## 対象機器の設置状態を示す写真

申請される方は、貼り付け済みの本台紙のコピーをとり、お手元に大切に保管して下さい。

### ○対象機器 設置写真貼り付け欄

※用紙サイズが A4 でない場合は本台紙をご利用ください。

- 設置完了後の写真を提出してください。
- 燃料電池ユニット、貯湯ユニットのすべてが写るよう撮影してください。
  - ※ 停電時発電継続機能が外付けの場合、外付けであることがわかるよう撮影してください。
  - ※ ユニット同士の距離が離れており、1枚では収まりきらない場合は、複数枚に分かれても構いません。
  - ※ 対象機器を覆うカバーを設置する場合は、カバー設置前、もしくはカバーを開けた状態で、中の対象機器がはっきり確認できるよう撮影してください。

- 写真の縦横比を変更しないでください。
- 複数台設置した場合は、設置台数分の写真が必要です。
- その他、添付する写真について、以下の点に留意してください。

- ※ 写真は、現像又はプリントアウトし、はがれないように貼り付けてください。
- ※ カラー印刷又は、カラープリント写真
- ※ 写真の大きさは、サービス判 (Lサイズ 127×89mm) 以上
- ※ 1枚に収まらない場合は本台紙を複写して、全ての写真を添付してください。
- ※ 対象機器を設置した屋外の場所が分かるような写真としてください。

セロハンテープで貼り付けて下さい。



見本



燃料電池ユニット・貯湯ユニットすべての設置写真が必要です。(外付け停電時発電継続機能含む)

※この用紙の大きさは、日本産業規格 A4 とし、縦位置とする。

## 対象機器 銘板写真貼り付け台紙

申請される方は、貼り付け済みの本台紙のコピーをとり、お手元に大切に保管して下さい。

### ○対象機器 銘板写真貼り付け欄

※用紙サイズが A4 でない場合は本台紙をご利用ください。

- 設置した後の対象機器の銘板を撮影し、提出してください。
- 型番と製造番号の表示が欠けておらず、アルファベットや数字等が明確に読み取れる精度の写真を提出してください。
- 複数台設置した場合は、設置台数分の銘板が必要です。

※ 写真は、現像又はプリントアウトし、はがれないように貼り付けてください。

※ カラー印刷又はカラープリント写真

※ 写真の大きさは、サービス判 (L サイズ 127×89mm) 以上

### ■燃料電池

※ 各ユニットの銘板すべてが必要です。(外付け停電時発電継続機能含む)

セロハンテープで貼り付けて下さい。

(燃料電池ユニット)

(貯湯ユニット)

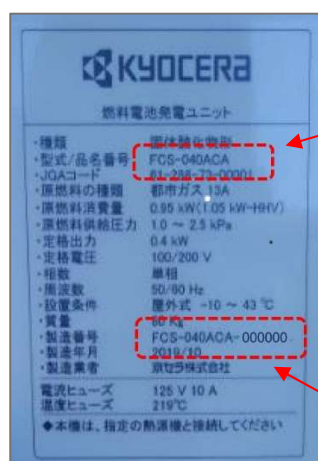
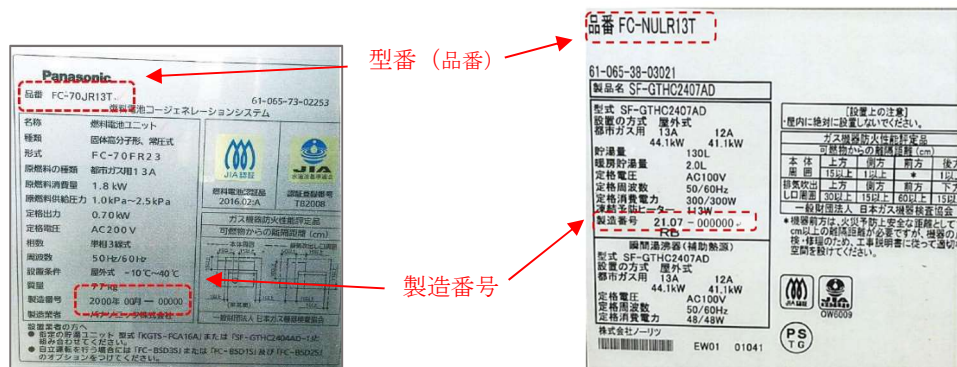

※この用紙の大きさは、日本産業規格 A4 とし、縦位置とする。

## 通帳(写し)貼り付け台紙

申請される方は、貼り付け済みの本台紙のコピーをとり、お手元に大切に保管して下さい。

○通帳(写し)貼り付け欄 振込口座情報の記載された通帳の写しを提出してください。

※用紙サイズが A4 でない場合は本台紙をご利用ください。

- 通帳は、表紙と振込口座情報が記載されているページの見開きの写しが必要となります。
- 助成金申請者と同一の口座名義としてください。
- 以下の助成金振込み口座情報の記載がはっきりわかる通帳の写しを貼り付けてください。
  - ①金融機関名(コード)      ②支店名(コード)      ③預金種類
  - ④口座番号                      ⑤カタカナの口座名義人氏名

※ インターネットバンキング等で通帳不発行の場合は、金融機関発行のもの(又は金融機関ホームページのログイン後の画面)で、「金融機関名」「支店名」「預金種類」「口座番号」「カタカナの口座名義人氏名」が確認できるものを提出ください。

以下の通帳の写し2枚をご用意ください。(表紙及び表紙裏ページの両方が必要です。)

- 表紙



- 振込口座情報が記載されているページの見開き



セロハンテープで貼り付けてください。

ゆうちょ銀行の場合も同様に、「表紙」及び「表紙裏ページ」両方の写しを提出ください。

- 表紙

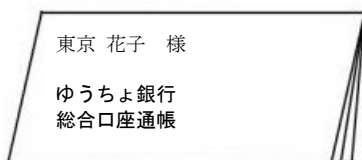

- 振込口座情報が記載されているページの見開き

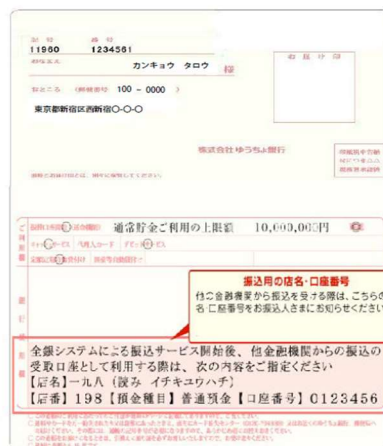

※この用紙の大きさは、日本産業規格 A4 とし、縦位置とする。